



**LION GROUP**  
**雄獅集團**

# 大綱

- 一. 雄獅集團介紹
- 二. 雄獅菁英學苑\_實習方案說明
- 三. Q&A

## 品牌閱歷

# 旅遊生活服務第一品牌

「商務人士理想品牌大調查」旅行社類 第1名

TripAdvisor票選「國人跟團出遊最愛的旅行社品牌」

榮獲中華民國品質保障協會「金質旅遊獎」

LION GROUP

雄獅集團由旅遊產業為基底，創立於1985年，目前全球共有33個實體服務據點。

2020年初，疫情遍及全球，雄獅旅遊積極轉型，導入資訊化與知識管理系統，朝向產業垂直與水平整合發展，多角化經營領域涵蓋餐飲品牌、電商平台、傳媒行銷、旅宿和運輸等事業，朝向生活、數位與美學轉型。



董事長 王文傑

Handwritten signature of Wang Wenjie in black ink.

# 企業共生

LION GROUP

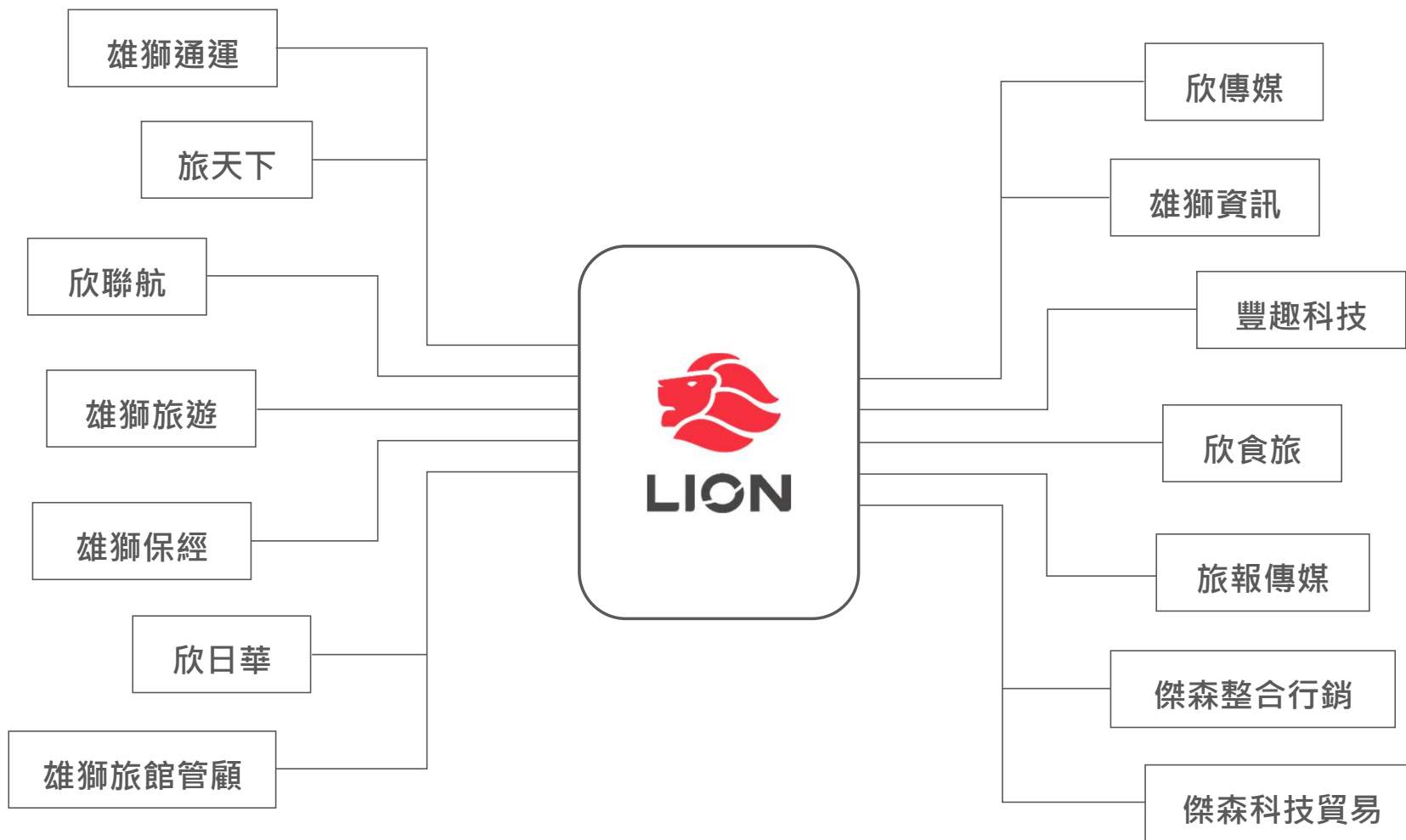

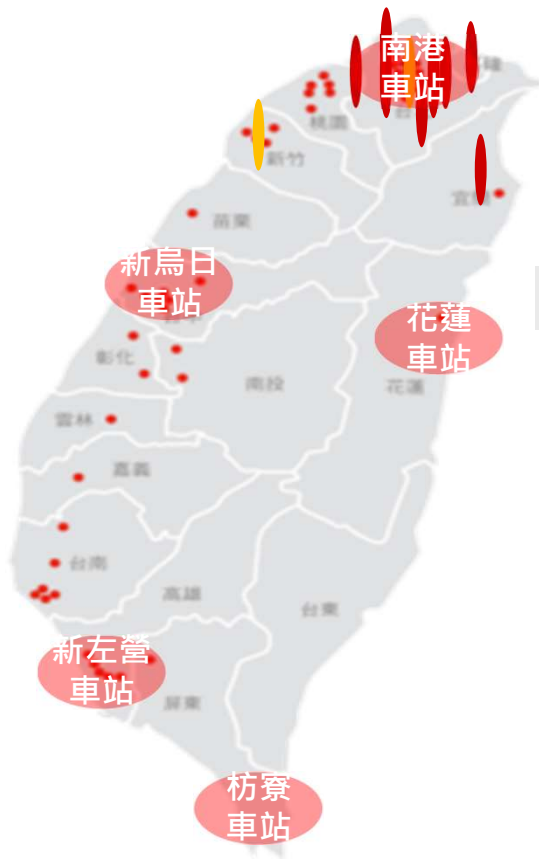

| 臺北市                         | 新北基隆                                   | 桃竹苗   | 中彰投                            | 雲嘉南                                  | 宜花東        | 高高屏                                    |
|-----------------------------|--|---|--------------------------------|--------------------------------------|------------|--|
| 內湖總公司<br>站前<br>南港車站<br>西湖門市 | 新北板橋<br>新北永和<br>基隆門市<br>基隆舊火車站<br>板橋車站 | 桃園分公司<br>桃園中壢<br>桃機一航<br>桃機二航<br>新竹巨城<br>新竹竹北 | 台中分公司<br>台中崇德文心<br>新烏日<br>員林門市 | 嘉義<br>台南分公司<br>南科分公司<br>雲林斗六<br>台南西門 | 宜蘭<br>花蓮車站 | 高雄分公司<br>高雄左營巨蛋<br>新左營<br>澄清門市<br>屏東門市 |

LION GROUP

## 雄獅菁英學苑\_實習方案



## 實習方案

- 甄選10名國際事務人才
- 對象：觀光學院、教語學院、國際學院之大三/大四/碩一學生
- 條件：本國籍或外國籍之學生且外語能力佳

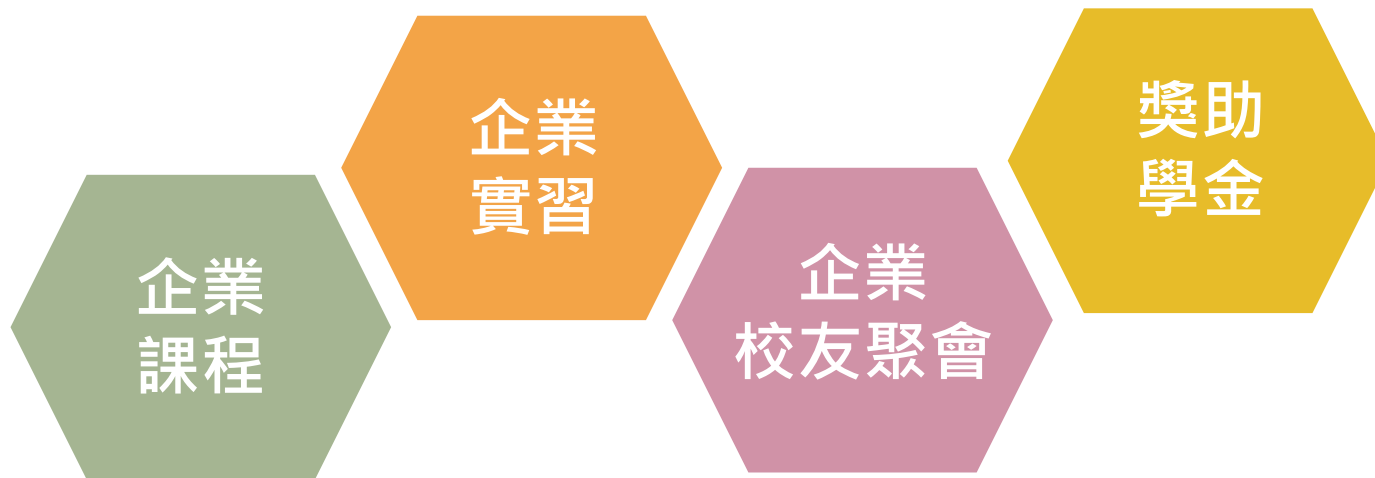

# 申請門檻

| 對象         | 項次 | 項目 | 甄選                                     |    |                                      | 實習前              |                  |                  |
|------------|----|----|--|----|--------------------------------------|------------------|------------------|------------------|
|            |    |    | 大三                                     | 大四 | 碩一                                   | 大三               | 大四               | 碩一               |
| 本國籍<br>外國籍 | 1  | 英語 | TOEIC 750分<br>或IELTS 5.5<br>或托福iBT 69分 |    | TOEIC 790分<br>或IELTS 6<br>或托福iBT 75分 |                  |                  |                  |
|            | 2  | 日文 | JLPT-N1+TOEIC 600分                     |    |                                      |                  |                  |                  |
| 外國籍        | 3  | 華語 | 銘傳師長推薦+雄獅中文評估                          |    |                                      | TOCFL<br>基礎級(A2) | TOCFL<br>進階級(B2) | TOCFL<br>進階級(B2) |

學業成績：前一學年學業平均80分以上

操行成績：80分以上

必須在實習前取得(聽力/閱讀)認證



# 考核機制與獎助學金發放條件

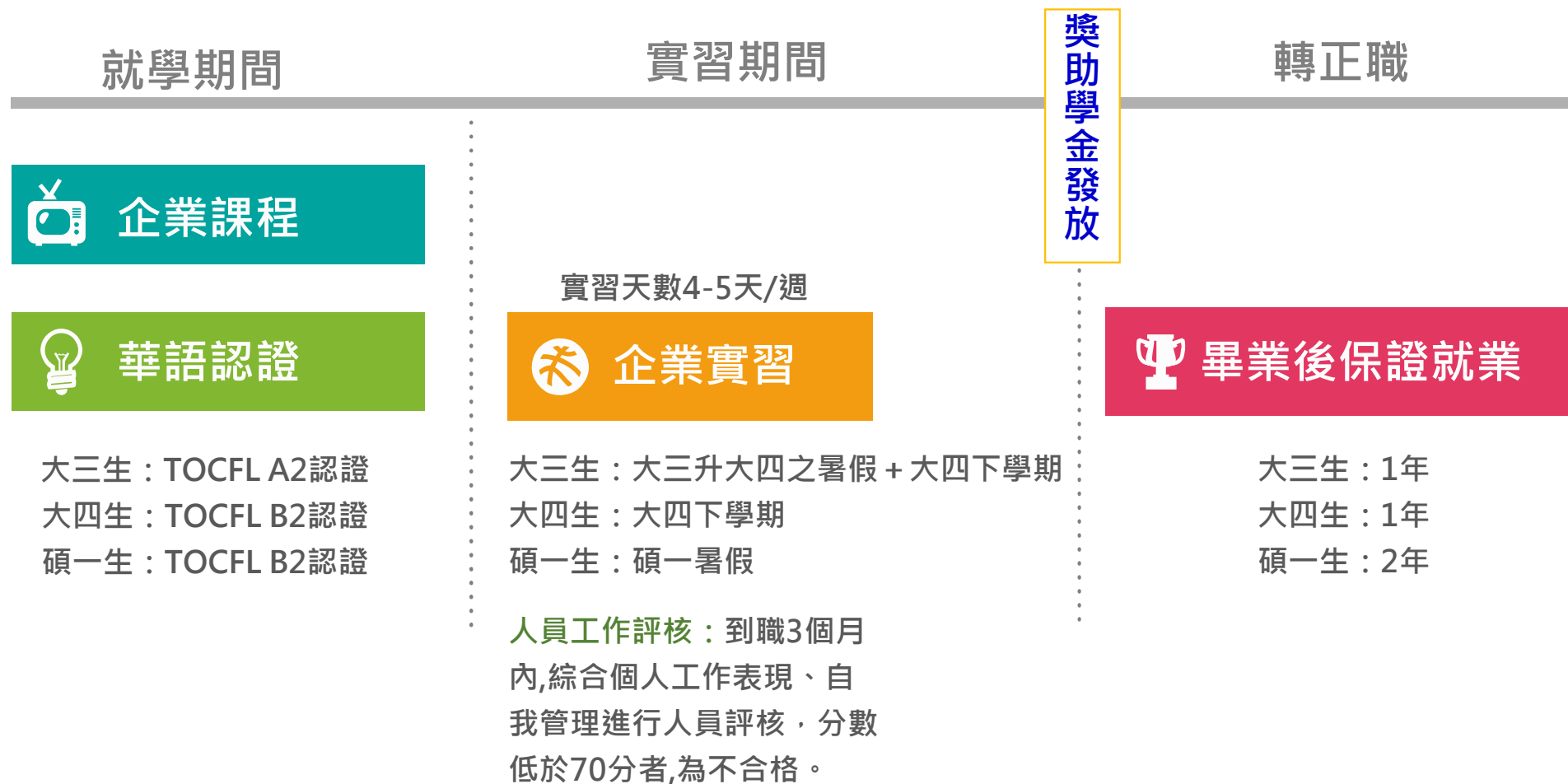

★同學若主動退出此計畫 / 或服務未滿年限，則需返還雄獅已給予之獎助學金

# 企業課程\_旅遊產業知識

## 產品資訊

1. 旅遊產品的範疇
2. 雄獅旅遊產品之型態與差異
3. 產品組織說明
4. 產品職務說明

團體

TP

零組件

RC

國旅/入境

OP

## 通路管道

1. 銷售管道介紹
2. 雄獅通路組織與經營客群說明
3. 業務職務說明

直客

實體  
通路

同業

虛擬  
通路

組織型客戶

## 行銷載具

1. 行銷事業組織分工介紹
2. 雄獅行銷策略與曝光管道

團體行銷

Content

數位行銷

Community

通路行銷

Commerce

# 企業實習



## 雄獅菁英學苑

大三升大四之暑假+大四下學期  
(畢業後保證就業1年)

大四下學期  
(畢業後保證就業1年)

碩一暑假  
(畢業後保證就業2年)

★若未滿服務年限，則需返還雄獅已給予之獎助學金

# 職務規劃

## 產品企劃

- ✓ 1. 國外長、短線產品規劃及商品開發勘查、價格談判、洽談簽約、估報價
- 2. 產品元件資料蒐集、研發、包裝、行銷管理與消費者市場分析
- 3. 與供應商的對接，如飯店、交通、餐飲等元件的預訂及操作
- 4. 檢核團帳費用
- 5. 部門間聯繫溝通

## 銷售業務

- ✓ 1. 面對面的與客戶進行互動
- 2. 旅遊行程、原件預訂
- 3. 訂單及帳務處理
- 4. 跨部門處理訂單事宜
- 5. 主管交辦事項



## 碩士論文(企業協同指導)

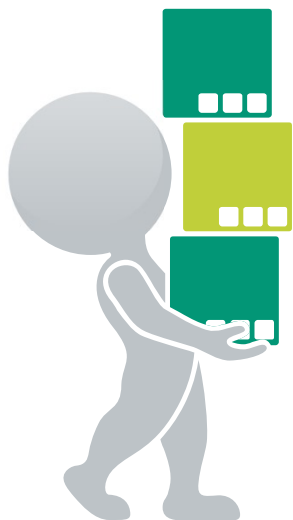

雄獅為題

領域議題為題：雄獅為例

旅遊新穎議題：與雄獅有關

碩論計畫口試  
(碩一下)

碩論Final口試  
(碩二下)

★每學期至少需到雄獅總部進行一次研究進度會議

# 獎助學金

LION GROUP



## 大三生

| 大三上        | 大三下        | 大四上        | 大四下        | 總計                 |
|------------|------------|------------|------------|--------------------|
| NTD 20,000 | NTD 20,000 | NTD 30,000 | NTD 30,000 | <b>NTD 100,000</b> |

## 大四生

| 大四上        | 大四下        | 總計                |
|------------|------------|-------------------|
| NTD 30,000 | NTD 30,000 | <b>NTD 60,000</b> |

## 碩一生

| 碩一上        | 碩一下        | 碩二上        | 碩二下        | 總計                 |
|------------|------------|------------|------------|--------------------|
| NTD 40,000 | NTD 40,000 | NTD 50,000 | NTD 50,000 | <b>NTD 180,000</b> |

## 實習生薪資配套

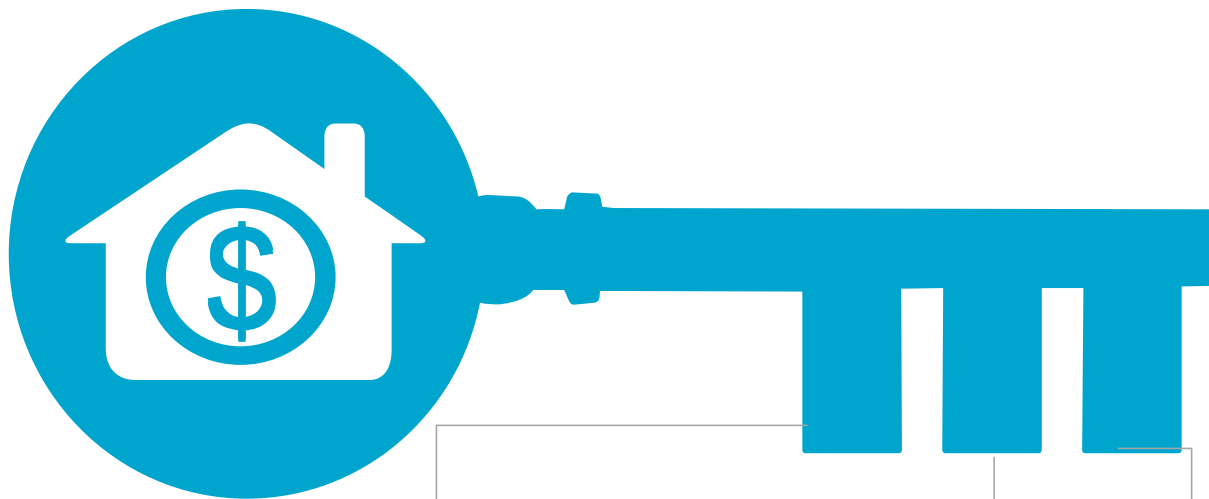

任用薪資

NT\$30,000/月薪

激勵轉正獎金

NT\$30,000

華語文認證(外籍生)

- 檢定費用：最高補助 NT\$2,000(每人2次為限)
- 獎勵金：取得 **TOCFL B2** 認證，可獲得 NT\$20,000 獎勵金(領取1次為限)

- 對象：大四生(實習接就業)
- 資格：畢業後，留任集團工作兩年者
- 轉正5,000 / 轉正滿1年10,000 / 轉正滿2年15,000

# 甄選排程時間

## 甄選說明會

## 報名收件&資料審查

## 面試安排

## 錄取名單&實習單位分發

3/11(二)桃園校區  
10:10-11:30 觀光+教語學院  
12:00-12:50 國際學院

3/14(五)台北校區  
12:00-13:00 國際學院

報名收件  
3/11-4/9  
資料審查  
4/9-4/25

預估4/28-5/9

預估5/23公佈錄取名單



## 雄獅菁英學苑\_報名方式

- 甄選「國際事務人才」
- 收件窗口：各系秘書收齊後轉交「前程規劃處」
- 準備資料：
  - (1)報名表 (履歷表)
  - (2)師長推薦函
  - (3)前一學期成績單
  - (4)語文檢定/其他專業證照之證明文件
- 檔案路徑：

<https://eform.mcu.edu.tw/node/3488>

